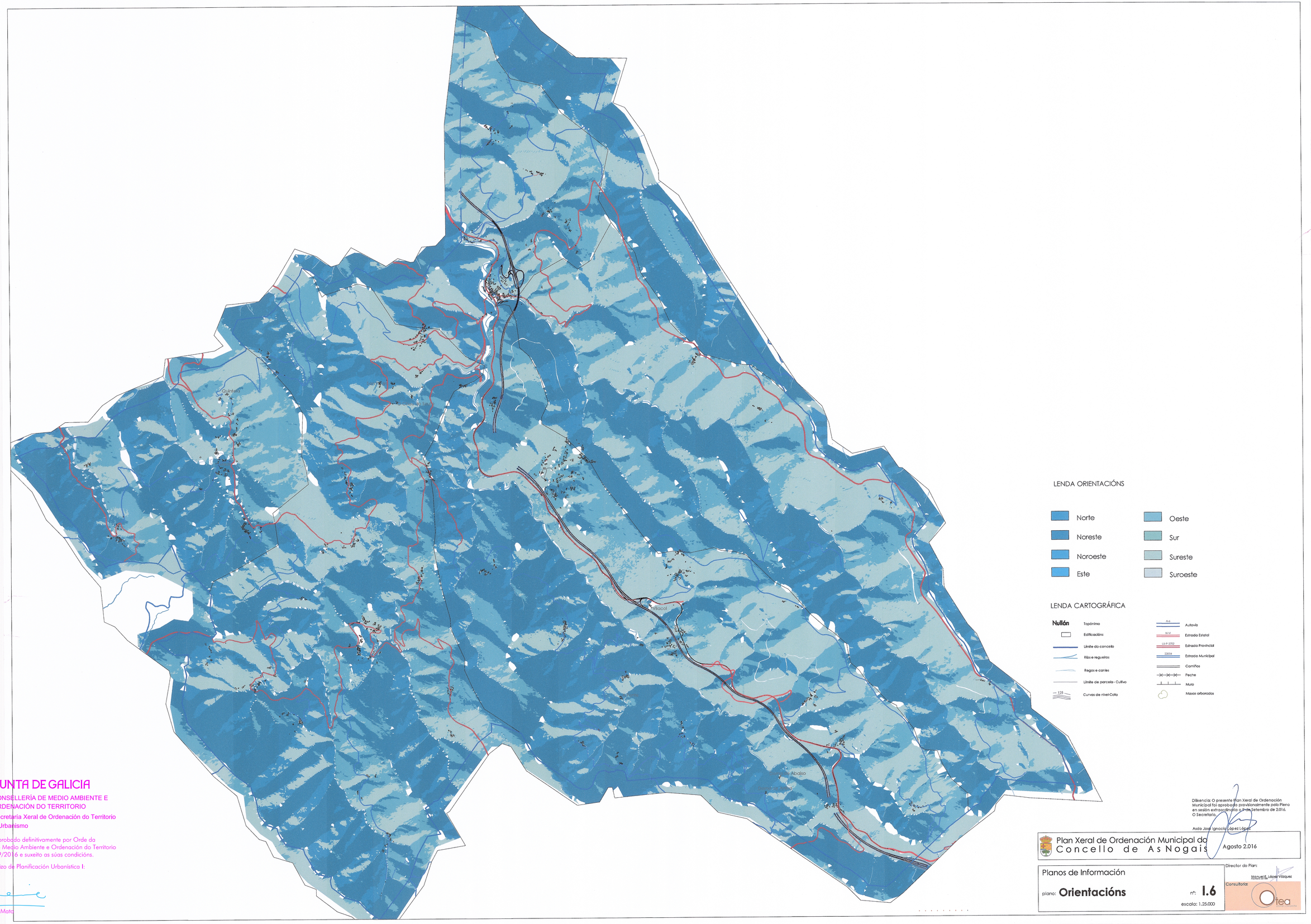

XUNTA DE GALICIA
CONSELLERÍA DE MEDIO AMBIENTE E ORDENACIÓN DO TERRITORIO
Secretaría Xeral de Ordenación do Territorio e Urbanismo

Documento aprobado definitivamente por Orde da Conselleira de Medio Ambiente e Ordenación do Territorio de data 21/09/2016 e suxeito as súas condicións.

A xefa do servizo de Planificación Urbanística I:

Mónica Neira Mato

Diligencia: O presente Plan Xeral de Ordenación Municipal foi aprobado provisionalmente polo Pleno en sesión extraordinaria o 9 de Setembro de 2016.
O Secretario,

Asdo José Ignacio López López

Plan Xeral de Ordenación Municipal do Concello de As Nogais

Agosto 2.016

Planos de Información

plano: **Orientacións**

nº: **I.6**

escala: 1.25.000

Director do Plan:
Manuel E. López Vázquez
Arquitecto

Consultoría:
tea